Willkommen zur ordentlichen Generalversammlung ILS 2025

Langenthal, 14. Mai 2025

info@ils-schweiz.ch | public

Programm GV

16:00 Vorspann zur GV
Präsenzliste
Vortrag



16.50 Generalversammlung
Photo der neuen Mitglieder
Anschliessend Apéro

19:00 Abendessen

info@ils-schweiz.ch | public

Programm GV

Einstimmung zur GV

Thömu vom ersten Velo-Stall auf dem Bauernhof seiner Eltern zum erfolgreichen Unternehmer

Thomas Binggeli wird uns in einem ca. 45 minütigem Referat in die Welt der 2 Räder einführen und uns in Schwung halten.

Ein rollendes Rad fällt nicht

info@ils-schweiz.ch | public

Programm GV

Ein rollendes Rad fällt nicht



Mythos über den jungen Geschäftsmann Thömu!?



info@ils-schweiz.ch | public

Start der ordentlichen Generalversammlung ILS Intralogistik Schweiz

info@ils-schweiz.ch | public

Präsenzliste

Eingeladene Mitglieder: 176

Anwesende Personen: 82

Anwesende Mitglieder: 61 mit 79 Personen

Neue Mitglieder: 20 davon 14 anwesend

Gäste

- Thomas Binggeli



info@ils-schweiz.ch | public

Präsenzliste

Verbände / Messe

- Easyfair: Kristina Nadjarian, Stefan Voegele
- Swisslifter: Valentin Adelfio
- ASFL SVBL: Daniel Kupper / Beat Michael Duerler
- SVTL: Christian Pauli



Presse

- Schweiz Logistik: Stefanie Doering, Steffi Seagric
- Logistik – Medium für Logistikprozesse: Robert Altermatt, Kathrin Jäggi

info@ils-schweiz.ch | public

Präsenzliste

Entschuldigt haben sich:

- Revisor: Markus Müller

Ehrenpräsidenten

- Peter Grob
- Georg Reichmuth

info@ils-schweiz.ch | public

Präsenzliste

Entschuldigt haben sich:

A. & J. Stöckli AG	Denis Iacona
AFT Automatisierungs- und Fördertechnik GmbH & Co. KG	Heinz Nitsch
Alfred Imhof AG	Roger Jorai
B2B Swiss Medien AG	Petra Zentner
Balance Drive AG	Jürg Fürst
BLANKE automation GmbH	André Blanke
Compactus & Bruynzeel AG	Ramona Nicolini
Dexion Automation AG	Roger Brunold
Dipl. Ing. Werner Graf AG	Edgar Seiz
Efaflex Swiss	Claude Rechsteiner
Egger Partner AG	Matthias Egger
Ehrenpräsident	Peter Grob
Euchner AG	Eric Lutz
Ferag AG	Toni Gabriel
Forbo Siegling Schweiz AG	Frank Karpstein
Getriebebau NORD	Manuel Bürge
GIS AG	Ivan Muri
Güdel AG	Florian Schütz
Hänel & Co.	Beat Bussmann
Hebetech AG	Marcel Müller
Hebetech AG	Reto Müller
InterLog Management GmbH	Markus Lanz
Jungheinrich AG	Arne Sturm
Kardex AS Solutions AG	Daniel Hauser
Kern Studer AG	Simon Kern
Kern Studer AG / ERGO-line	Stefan Knobel
Knapp Logistiksystem GMBH	Marcel Perwein
Körber Supply Chain Software GmbH	Elias Amri
Laggner AG	Michael Laggner
Landolt Engineering AG	Kurt Kobel
Landolt Engineering AG	Jörg Kneller
Linde Material Handling AG	Stefano Ghilardi
Logjob AG	Mathias Siegenthaler
LTS Regalsysteme GmbH	Davide Digirolamo
LTS Regalsysteme GmbH	Marija Digirolamo
masu	Roland Tellenbach
Mech Meyer GmbH	Markus Meyer
Miebach Consulting	Daniel Malik
Miebach Consulting	Volker Oschlies
Nomagic GmbH	Martin Schmitz
Olympia-Verlag AG	Peter Göldi
Post CH AG	Roland Geisseler
Post CH AG	Roland Geisseler
Spezial AG	Mauro Wernli
SSP Kälteplaner AG	Mario Bernhofen
SSP KÄLTEPLANER AG	Fabian von Allmen
TMS GmbH	Zarko Pavic
Wagner Schweiz AG	Patrick Gschwind
Weidmüller Schweiz AG	Daniel Gottardo

info@ils-schweiz.ch | public

Gedenkminute für Flavio Sanader

- Flavio Sanader Inhaber, Geschäftsführer, FS Media AG



verstorben am 18.2.2025



info@ils-schweiz.ch | public

1. Traktandenliste

1. Präsenz - und Traktandenliste
2. Mitgliedermutationen
3. Vorstellung Neumitglieder
4. Protokoll der letzten GV
5. Jahresbericht des Präsidenten
6. Berichte aus den Bereichen
7. Kassa- und Revisionsbericht
8. Budget 2025
9. Entlastung Vorstand
10. Wahlen Vorstand und Revisoren
11. Verschiedenes
12. Foto der Neumitglieder



➢ Genehmigung

info@ils-schweiz.ch | public

2. Mitgliedermutationen

Austritte auf Ende Jahr

1. G+H Kühllager	kein Nutzen
2. Xetto GmbH	Konkurs



info@ils-schweiz.ch | public

3. Vorstellung neue Mitglieder total 20

Braun Recruiting GmbH
Erni Trading + Consulting Anstalt
iiotPro
IntoMotion GmbH
Körber Supply Chain Software
Laggner AG
Miebach Consulting AG
Milimex AG
Moveline
Nomagic Switzerland GmbH
Pick8ship Technology AG
Plan Logistik AG
ProLean GmbH
Rey Automation AG
Schmersal Schweiz AG
Staedler Automation AG
Stäubli AG
Storopack Schweiz AG
TMS GmbH
Xinapartner

Firmen in rot – nicht anwesend



info@ils-schweiz.ch | public

Vorstellung neue Mitglieder

Körber Supply Chain Software

Körber Supply Chain Software, inzwischen Infios, ist ein Joint Venture zwischen Körber und KKR und bietet End-to-End-Supply-Chain-Lösungen an, einschliesslich Software für Transportmanagement und Lagerlogistik. Die Firma ist bekannt für ihre anpassbaren Supply Chain Execution-Lösungen, die auf die spezifischen Bedürfnisse der Kunden zugeschnitten sind.

www.infios.com/en **Herr Elias Amri**

Laggner AG

Laggner AG ist Ihr verlässlicher Partner für hochwertige Höhenzugangstechnik in der Schweiz. Seit unserer Gründung haben wir uns darauf spezialisiert, modernste Hebe- und Arbeitsbühnen für verschiedenste Branchen bereitzustellen. Mit Standorten in Birr, Baden, Frenkendorf und Steinhausen sind wir stets in Ihrer Nähe, um Ihnen flexibel und pünktlich die passende Lösung zu liefern.

www.laggnerag.ch **Herr Michael Laggner**

info@ils-schweiz.ch | public

Vorstellung neue Mitglieder

Miebach Consulting AG

Seit der Eröffnung unseres Schweizer Büros im Jahr 1985 hat sich Miebach zu einem führenden Supply-Chain-Beratungsunternehmen in den Schlüsselmärkten der Schweiz, Italiens, Österreichs ... und in ganz Europa entwickelt. Unsere Berater und Ingenieure verfügen über weitreichende Erfahrungen in Branchen wie FMCG, Einzelhandel, Fertigung, Mode, Post und Flughafengepäckabfertigung in unserem gemeinsamen Team mit suisseplan Ingenieure AG Logistik.

www.miebach.com **Herr Daniel Malik**

Stäubli AG

Stäubli ist ein führender Anbieter von Industrie- und Mechatronik-Lösungen und wurde 1892 in Horgen, Schweiz, gegründet. Wir spezialisieren uns auf vier Divisionen: Electrical Connectors, Fluid Connectors, Robotics und Textile. Stäubli Robotics ist ein führender internationaler Player und Pionier in der industriellen Automation. Wir bieten Engineering und technischen Support, welcher für seine Effizienz und Zuverlässigkeit bekannt ist.
Unser umfassendes Angebot an Robotern unterstützt die Transformation Ihrer industriellen Anwendungsbereiche.

www.staubli.com **Herr Christian Gugenberger**

info@ils-schweiz.ch | public

Vorstellung neue Mitglieder

TMS GmbH

Gegründet mit Sitz in Aarau-Rohr bietet unser Kleinbetrieb die professionelle Betreuung Ihrer Logistikanlagen an. Wir sind Ihr kompetenter Partner für die Betriebsbegleitung, Wartung & Instandhaltung oder Reinigung Ihrer vollautomatisierten/manuellen Industrieanlagen.
Unsere Arbeitsweise zeichnet sich durch Genauigkeit und Sorgfalt aus. Die Zusammenarbeit mit unseren Partnern wird von Letzteren als sehr qualitativ und professionell beschrieben.

www.tmsgmbh.ch **Herr Zarko Pavic**

Erni Trading + Consulting Anstalt

Die Qualität der Produkte und die Kundennähe haben unser Unternehmen in seiner über 50 jährigen Firmengeschichte zum führenden Anbieter in der Region auf dem Gebiet der Betriebs-, Lager- und Büroeinrichtungen gemacht.
Dazu bieten wir neu auch Regalinspektion an.

www.erni.li **Herr Gieri Blumenthal**

info@ils-schweiz.ch | public

3. Vorstellung neue Mitglieder

Braun Recruiting GmbH
iiotPro
IntoMotion GmbH
Milimex AG
Moveline
Nomagic Switzerland GmbH
Pick8ship Technology AG
Plan Logistik AG
ProLean GmbH
Rey Automation AG
Schmersal Schweiz AG
Staedler Automation AG
Storopack Schweiz AG
Xinapartner

Firmen stellen sich vor



info@ils-schweiz.ch | public

4. Protokoll der GV 2024



ils-schweiz.ch/events/generalversammlung/

- Genehmigung

info@ils-schweiz.ch | public

5. Jahresbericht des Präsidenten

Der Vorstand regelte die Geschäfte an drei Sitzungen.
Schwerpunkte:

- Abarbeitung Pendenzen
- Regalinspektion
- Movement 32
- 60 Jahre Fest
- Studienfahrt
- Arbeitsgruppe Robotik
- Messe
- Events 2025



In den Präsentationen der Bereichsleiter erfahren sie mehr dazu.

Unser Verband repräsentiert einen Grossteil der Intralogistik Branche Schweiz.

info@ils-schweiz.ch | public

5. Jahresbericht des Präsidenten

Das Jahr 2024 mit schwerwiegenden Veränderungen

In der USA wurde Donald Trump gewählt.

In Deutschland zerbricht die Ampel Regierung nach der Vertrauensfrage von Bundeskanzler Scholz

2024 war geprägt durch die im Jahresverlauf fortgesetzten Kriege, dem Russisch-Ukrainischen Krieg und dem Krieg in Israel und Gaza.

8. Dezember: Islamistische Rebellen stürzen den syrischen Machthaber Assad

Eine Welt voller Veränderungen.

info@ils-schweiz.ch | public

5. Jahresbericht des Präsidenten

Unwetter in der Schweiz im Sommer 2024

Die Unwetter in der Schweiz im Sommer 2024 waren eine Abfolge von Starkregenereignissen, die in verschiedenen Regionen der Schweiz durch Hochwasser, Erdrutsche und Murgänge grosse Schäden verursachten und mindestens zehn Menschenleben forderten.

In der Schweiz geht uns durch die Pensionierung von Andreas König ein versierter Logistikprofi verloren.

info@ils-schweiz.ch | public

5. Jahresbericht des Präsidenten

Sabotage in der Olympia Fanzone

Die Olympische Spiele fanden in Paris vom 26. Juli 2024 – 11. August 2024 statt.

Während der Olympischen Spiele gerieten Ermittler in Alarmbereitschaft: Leitungen für die Übertragung der Wettkämpfe wurden im August in einer Fanzone in Paris wiederholt gekappt.

Waren es Cyberkriminelle?

Eine Überwachungskamera zeigte: Nicht Kriminelle machten sich nachts an den Kabeln zu schaffen - sondern

info@ils-schweiz.ch | public

6. Jahresbericht des Präsidenten

Mehrere Marder





info@ils-schweiz.ch | public

5. Jahresbericht des Präsidenten

2024 war ein neues Highlight in der Verbandsarbeit. Wir durften die erste Studienfahrt als Verband durchführen. Herzlichen Dank an Lea für die professionelle Organisation



info@ils-schweiz.ch | public

5. Jahresbericht des Präsidenten

Movement 32

Es wurde eine Studie erstellt über die Stärkung des Güterkreislaufs in der Schweiz.

Am 14.10.24 fand ein Round Table mit namhaften Teilnehmern der Branche sowie dem Bundesrat Rösti statt.

Dort gaben einige Firmen die Absicht bekannt mitzumachen.

Am 24.3.25 folgte ein weiterer Round Table. Die Teilnehmerkosten wurden gesenkt auf neu Max. 75.000 bis 20.000

Letzte Woche wurden die Trägerschaftsverträge an die potentiellen Unterstützer versendet.

info@ils-schweiz.ch | public

5. Jahresbericht des Präsidenten

SwissSkills 2025

Logistik die vergessene Branche. Es ist nach wie vor so, dass die Branche nicht gerade im Fokus für Lehrberufe gilt.

Arbeiten im Büro oder ein Studium ist ja viel einfacher und bekannter.

Als ILS haben wir schon die SwissSkills in Bern unterstützt. Der Vorstand hat entschieden, dies weiter auszubauen und im 2025 neu als Bronzepartner und Preispartner für den 2. Platz dabei sein.

Gemeinsam für unsere Zukunft :)

info@ils-schweiz.ch | public


Wenn Du Fliegen willst
sprenge die Ketten

5. Jahresbericht des Präsidenten

Unter diesem Titel hat der Vorstand eine Analyse unserer Organisation vorgenommen.

Der Verband wird immer noch ehrenamtlich geführt, obwohl gegenüber früher die Mitgliederanzahl fast 2.5 Mal so hoch ist und viele neue Aufgaben dazu gekommen sind.

Damit sind wir der einzige Verband in der Logistikbranche der ehrenamtlich geführt wird und es wurde einstimmig beschlossen, dass so beizubehalten.

Es war wichtig die Organisation zu prüfen, den

Stillstand ist Rückschritt



info@ils-schweiz.ch | public

5. Jahresbericht des Präsidenten

Wir sind überzeugt, dass unser Netzwerk ILS einen wichtigen Beitrag zu der Logistikbranche in der Schweiz leistet – auch durch Euch.

Ich bekomme laufend interessante Rückmeldungen und Feedback über gute Vernetzungen und Gespräche.



Zusammen sind wir stark und es entwickeln sich viele Freundschaften.

info@ils-schweiz.ch | public

5. Jahresbericht des Präsidenten

Freundschaft erklärt

bezeichnet ein auf gegenseitiger Zuneigung beruhendes Verhältnis von Menschen zueinander, das sich durch Sympathie und Vertrauen auszeichnet.



Freundschaften haben eine herausragende Bedeutung für Menschen und Gesellschaften.

Dies kann auch nicht durch KI (dass Thema 2024) ersetzt werden. ☺

info@ils-schweiz.ch | public





60 Jahre Fest - 25.9.2026

5. Jahresbericht des Präsidenten

Für die immense Arbeit meiner Kollegen im Vorstand und allen die uns helfen den Verband lebendig zu halten möchte ich mich bedanken.

Ich wünsche Euch allen ein tolles 2025.





info@ils-schweiz.ch | public

6. Berichte aus den Bereichen

Marketing	Ruedi Mayer-Richert
Bildung	Michael Schüpbach
	Stefan Güdel
Regalinspektion	Peter Spycher
Studienfahrt	Lea Lauffer
Swisslifter	Valentin Adelfio
Finanzen	Stefan Hayoz



info@ils-schweiz.ch | public

Marketing

Rudi Mayer-Richert
Generalversammlung

info@ils-schweiz.ch | public

Inhalt

Marketing

- Messe «Logistics & Automation»
- Website

info@ils-schweiz.ch | public

Marketing

Messe
„Logistics & Automation“

info@ils-schweiz.ch | public

LOGISTICS & AUTOMATION 2025 ZH

Marketing

22.-23.01.2025 in Zürich



info@ils-schweiz.ch | public

LOGISTICS & AUTOMATION 2025 ZH

INTRALOGISTIK SCHWEIZ

Marketing

22.-23.01.2025 in Zürich

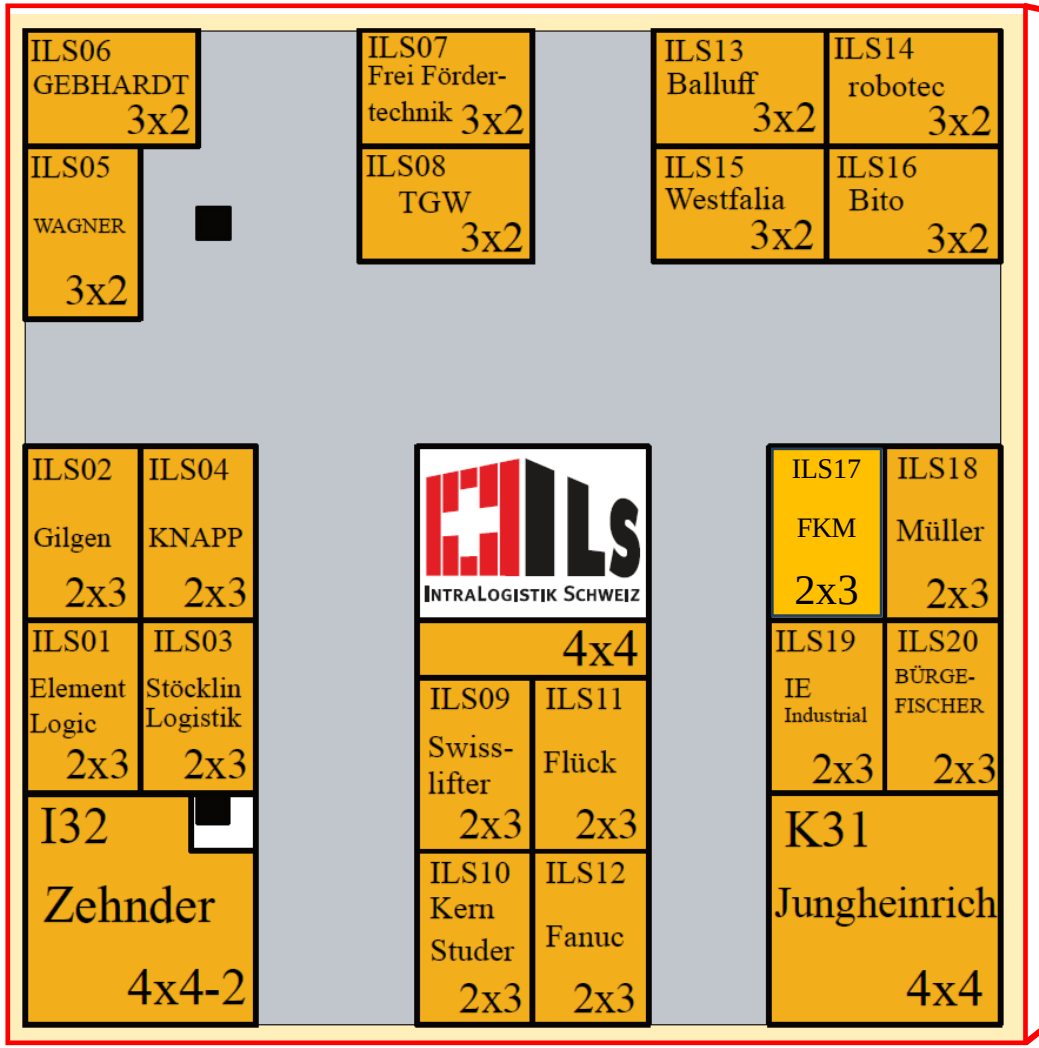



info@ils-schweiz.ch | public

LOGISTICS & AUTOMATION 2025 ZH

Marketing

Messerückblick

BESUCHER **BRANCHEN**

Über **4'018 Besuchende** waren auf den beiden Fachmessen
LOGISTICS & AUTOMATION und der EMPACK 2025 in Zürich anzutreffen.
Die Besucher der LOGISTICS & AUTOMATION teilen sich folgendermassen auf (in Prozent):

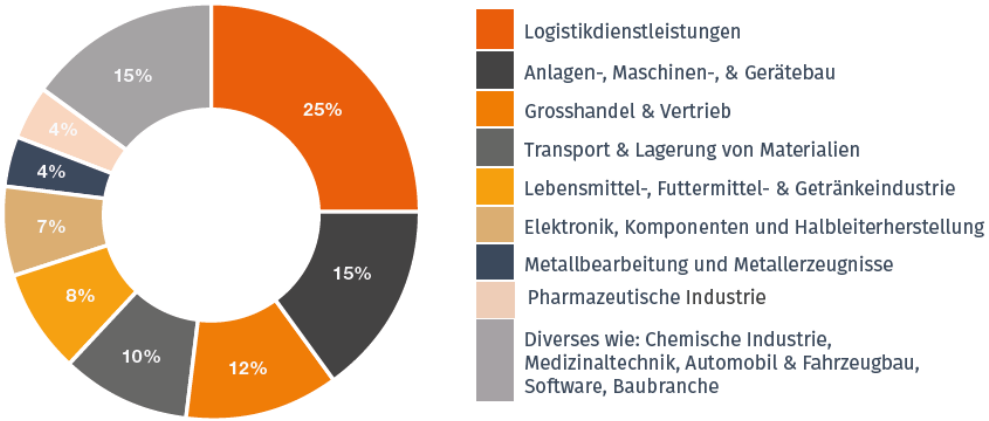

	2025 ZH	2024 BE	2023 ZH
Aussteller L&A	**99**	84	83
		+19%	
Fachbesucher L&A	**2'094**	1'674	1'941
		+8%	
Fachbesucher total	**4'018**	3'029	3'621
		+11%	

Rebooking Bern 2026 = 70 Aussteller (71%)

info@ils-schweiz.ch | public

LOGISTICS & AUTOMATION 2025 ZH

INTRALOGISTIK SCHWEIZ

Marketing

Messerückblick

BESUCHER HERKUNFT NACH REGION

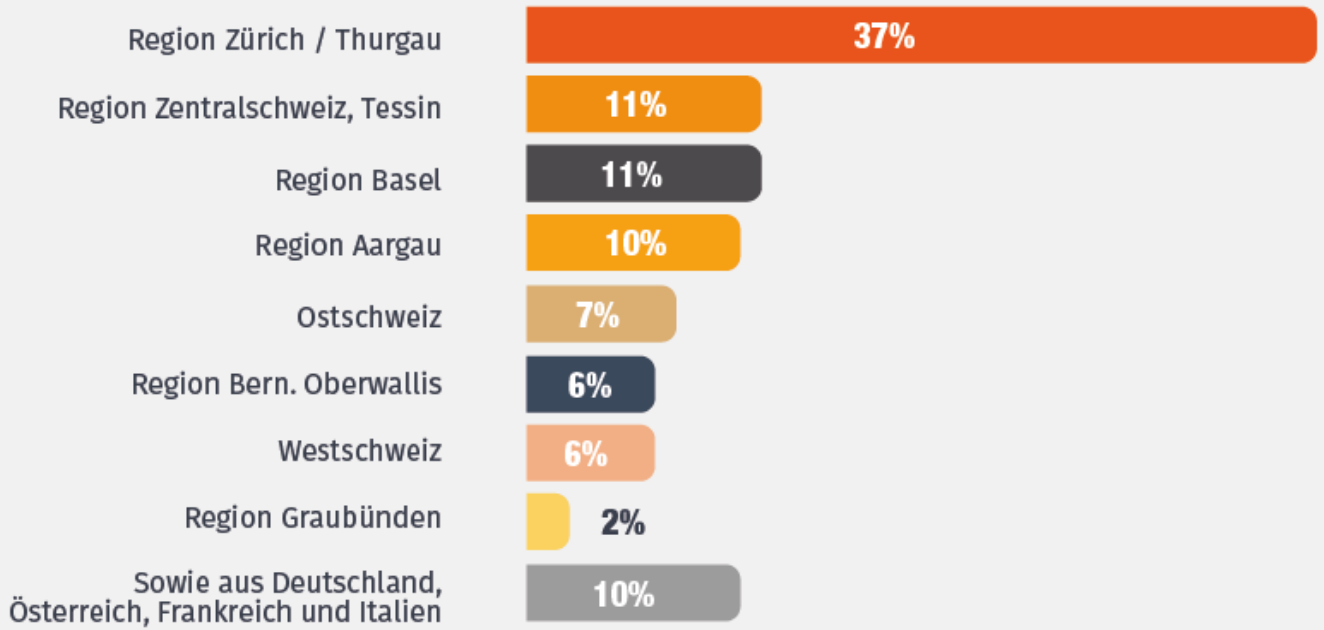

2024 BE	2023 ZH
19 %	40 %
24 %	7 %
10 %	

Fazit:
Alternierender Standort führt dazu, dass unterschiedliche **Besucherregionen abgeholt** werden

info@ils-schweiz.ch | public

LOGISTICS & AUTOMATION 2025 ZH

INTRALOGISTIK SCHWEIZ

Marketing

Messerückblick

BESUCHER **FUNKTIONEN**

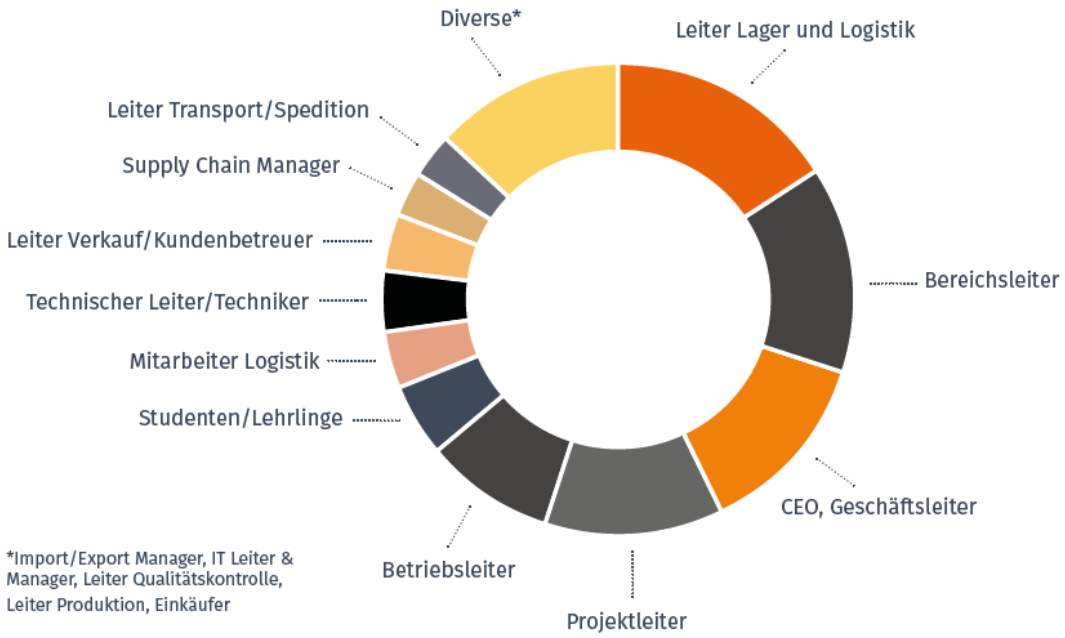

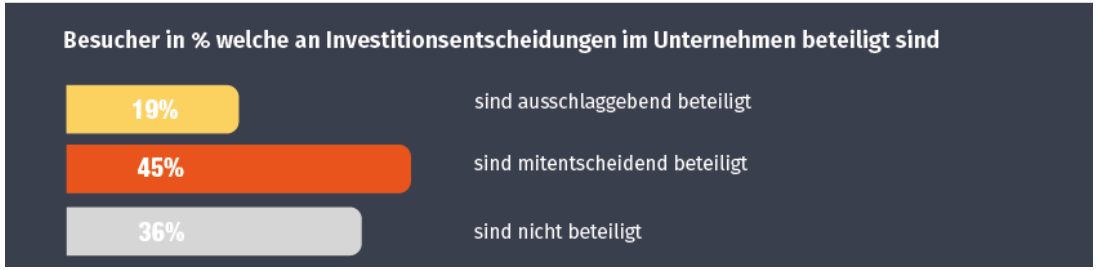

- Über **61%** der Fachbesucher verfügen in ihren Funktionen über **Entscheidungskompetenzen**
- Gute **Qualität** der **Besucher**, wenn es um **konkrete Projekte** geht

info@ils-schweiz.ch | public

LOGISTICS & AUTOMATION 2025 ZH

INTRALOGISTIK SCHWEIZ

Marketing

Messerückblick

BESUCHER **UMFRAGE**

89% der Besuchenden bewerten die Messe als gut bis sehr gut

70% über 70% der Besuchenden schätzen die wertvollen Synergien mit der Parallelmesse

84% der Besuchenden werden die Messe voraussichtlich auch 2026 besuchen

88% der Besuchenden würden die Messe weiterempfehlen

2024 BE

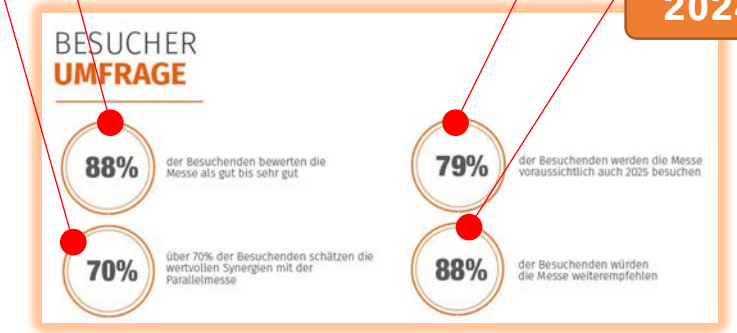

info@ils-schweiz.ch | public

LOGISTICS & AUTOMATION 2025 ZH

INTRALOGISTIK SCHWEIZ

Marketing

Messerückblick

BESUCHER AUSZUG

- ABB Schweiz AG
- Bell Schweiz AG
- Bosch Rexroth Schweiz AG
- Coca Cola HBC Schweiz AG
- Coop
- Digitec Galaxus AG
- dormakaba Schweiz AG
- Electrolux AG
- Emmi Schweiz AG
- General Electric GmbH
- Nestlé Suisse SA
- Rivella AG
- Roche Holding
- Rolex SA
- SBB AG
- Transgourmet
- Victorinox AG
- V-ZUG AG
- Würth AG
- Zweifel Chips & Snacks AG



info@ils-schweiz.ch | public

LOGISTICS & AUTOMATION 2025 ZH

INTRALOGISTIK SCHWEIZ

Marketing

Messerückblick

MESSE **IMPRESSIONEN 2025**



LOGISTICS & AUTOMATION 2026 BE

INTRALOGISTIK SCHWEIZ

28.-29.01.2026 in Bern >> 20 Anmeldungen

Marketing

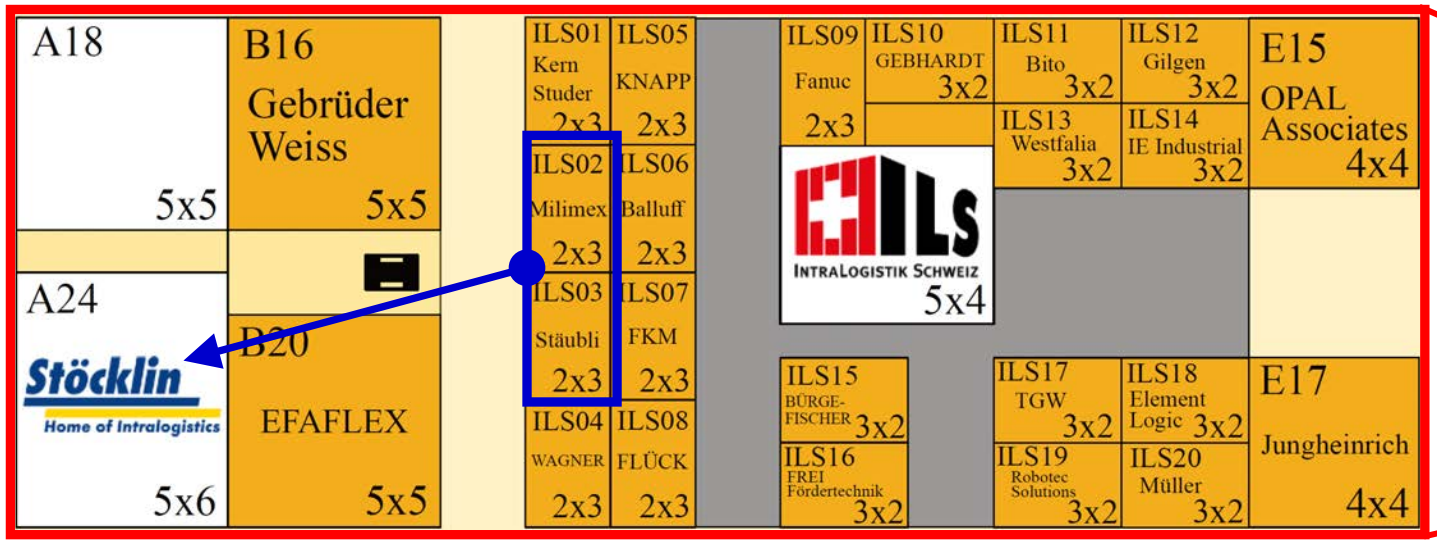



info@ils-schweiz.ch | public

Marketing

Website

info@ils-schweiz.ch | public

Website Statistik

Marketing

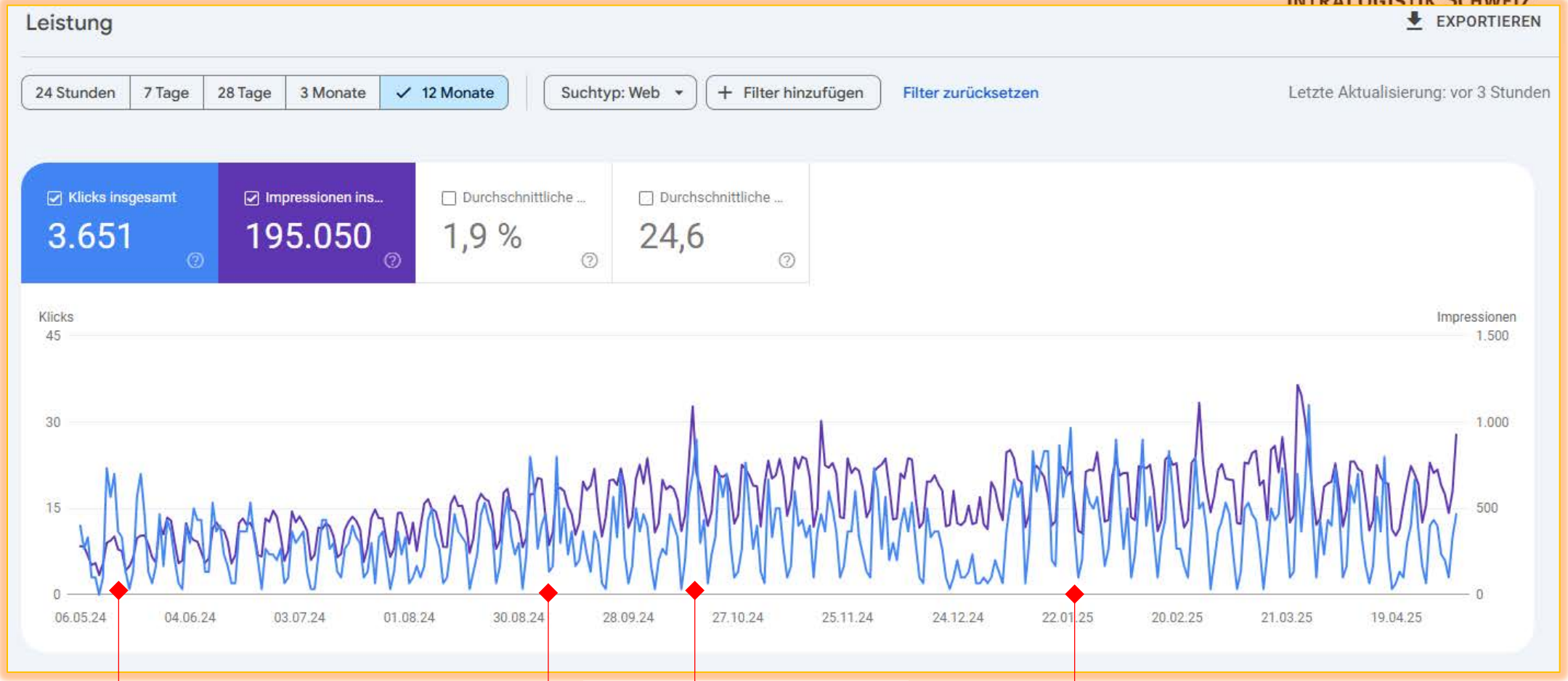

ILS GV

LinkedIn Studienfahrt

ILS-Studienfahrt

LOGISTICS & AUTOMATION

www.ils-schweiz.ch

info@ils-schweiz.ch | public

Website Statistik

Marketing

SUCHANFRAGEN | SEITEN | **LÄNDER** | GERÄTE | DARSTELLUNG IN DER SUCHE | ZEITRÄUME

24 Stunden | 7 Tage | 28 Tage | 3 Monate | ✓ 12 Monate

Land	↓ Klicks	Impressionen
Schweiz	2.829	96.206
Deutschland	569	15.554
Österreich	74	2.361
Italien	17	1.533
Liechtenstein	16	274
Nigeria	16	187
Frankreich	12	1.658
Niederlande	9	742

info@ils-schweiz.ch | public

Website Statistik

Marketing



info@ils-schweiz.ch | public

Website Statistik

Marketing

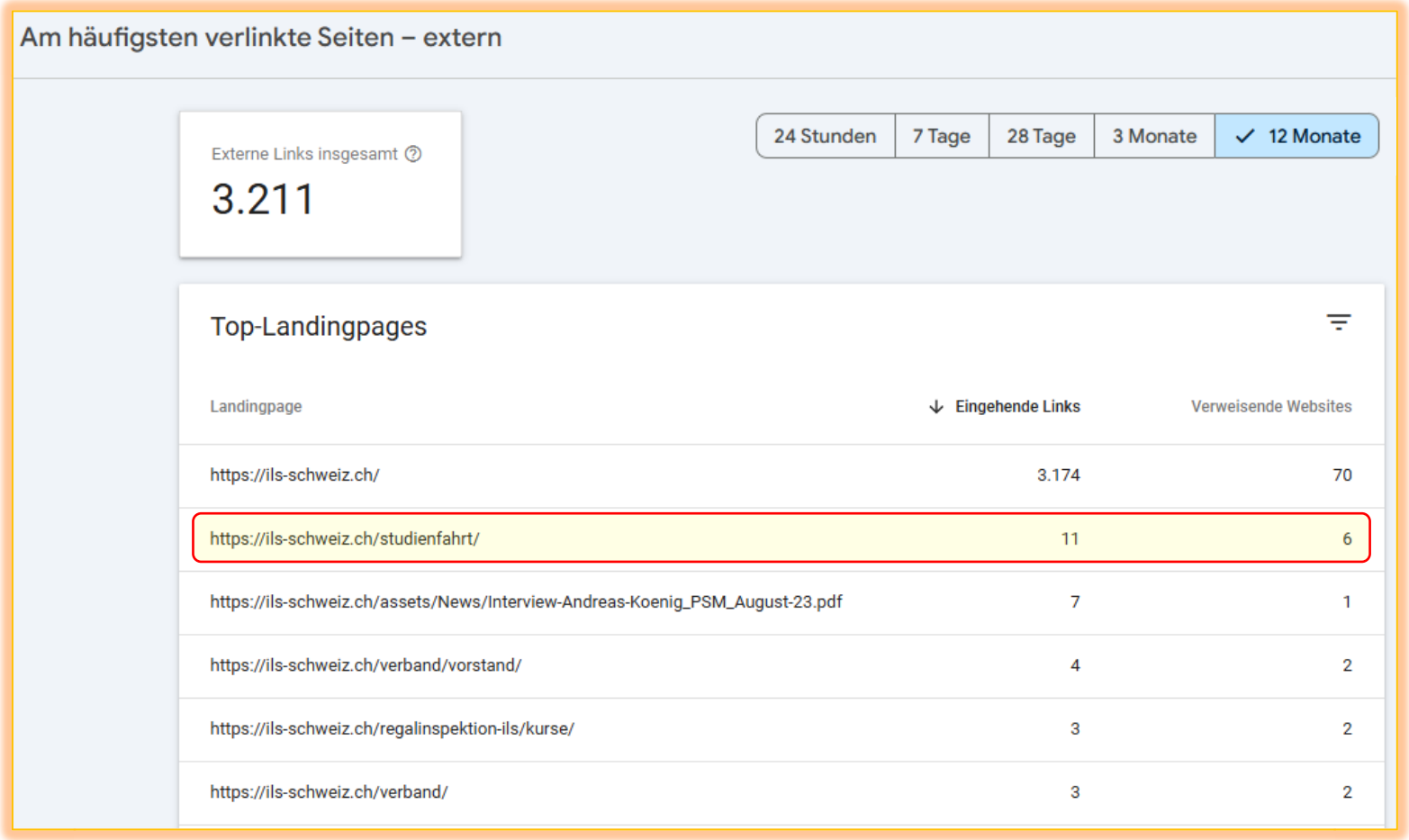

info@ils-schweiz.ch | public

Website Statistik

Marketing

SUCHANFRAGEN | SEITEN | LÄNDER | GERÄTE | DARSTELLUNG IN DER SUCHE | ZEITRÄUME

24 Stunden | 7 Tage | 28 Tage | 3 Monate | ✓ 12 Monate

Die häufigsten Seiten	↓ Klicks	Impressionen
https://ils-schweiz.ch/	982	35.785
https://ils-schweiz.ch/regalinspektion-ils/kurse/	576	23.410
https://ils-schweiz.ch/news/ansorix-ag-wird-teil-der-swissfactory-group	219	1.258
https://ils-schweiz.ch/assets/Downloads/Checkliste_Regalpruefung.pdf	207	7.033
https://ils-schweiz.ch/assets/Downloads/publikationen/z_MITTEILUNG_SN_EN_15635_2009_02_Auszug2.pdf	172	3.103
https://ils-schweiz.ch/studienfahrt/bpz-haerkingen/	148	28.861
https://ils-schweiz.ch/studienfahrt/sbb-bahntechnik-center-haegendorf/	146	7.079
https://ils-schweiz.ch/mitglieder/	125	12.507
https://ils-schweiz.ch/news/swiss-professional-media-ag-wird-teil-der-medtrix-group	116	4.221
https://ils-schweiz.ch/verband/vorstand/	110	7.808

Zeilen pro Seite: 10 1 bis 10 von 221

info@ils-schweiz.ch | public

Marketing

DANKE!



info@ils-schweiz.ch | public

Bildungskommission

Michael Schüpbach



Stefan Güdel



info@ils-schweiz.ch | public

Inhalt

Bildung

- Logistikforum 2024
- Innovationstag 2025
- Robotik in der Intralogistik

info@ils-schweiz.ch | public

Rückblick VNL Logistikforum 2024

Bildung



info@ils-schweiz.ch | public

Rückblick VNL Logistikforum 2024

Bildung



Wer war dabei?

info@ils-schweiz.ch | public

Rückblick VNL Logistikforum 2024

Bildung

Wandel der Lagersysteme durch Digitalisierung und Robotik

FANUC		 Michael Schüpbach	Robotik in der Intralogistik / Lagersysteme
ZIMMER group	 Bernhard Lammer	 Loris Pinto	Logistik-, und Sortiersysteme im Bereich der Möbelindustrie
KNAPP	 Matteo Demetz	 Stefan Güdel	Integration von Roboter Order Picking in Lagersysteme

info@ils-schweiz.ch | public

Rückblick VNL Logistikforum 2024

Bildung

Beitrag Fanuc:



info@ils-schweiz.ch | public

Rückblick VNL Logistikforum 2024

Bildung

Beitrag Zimmer:

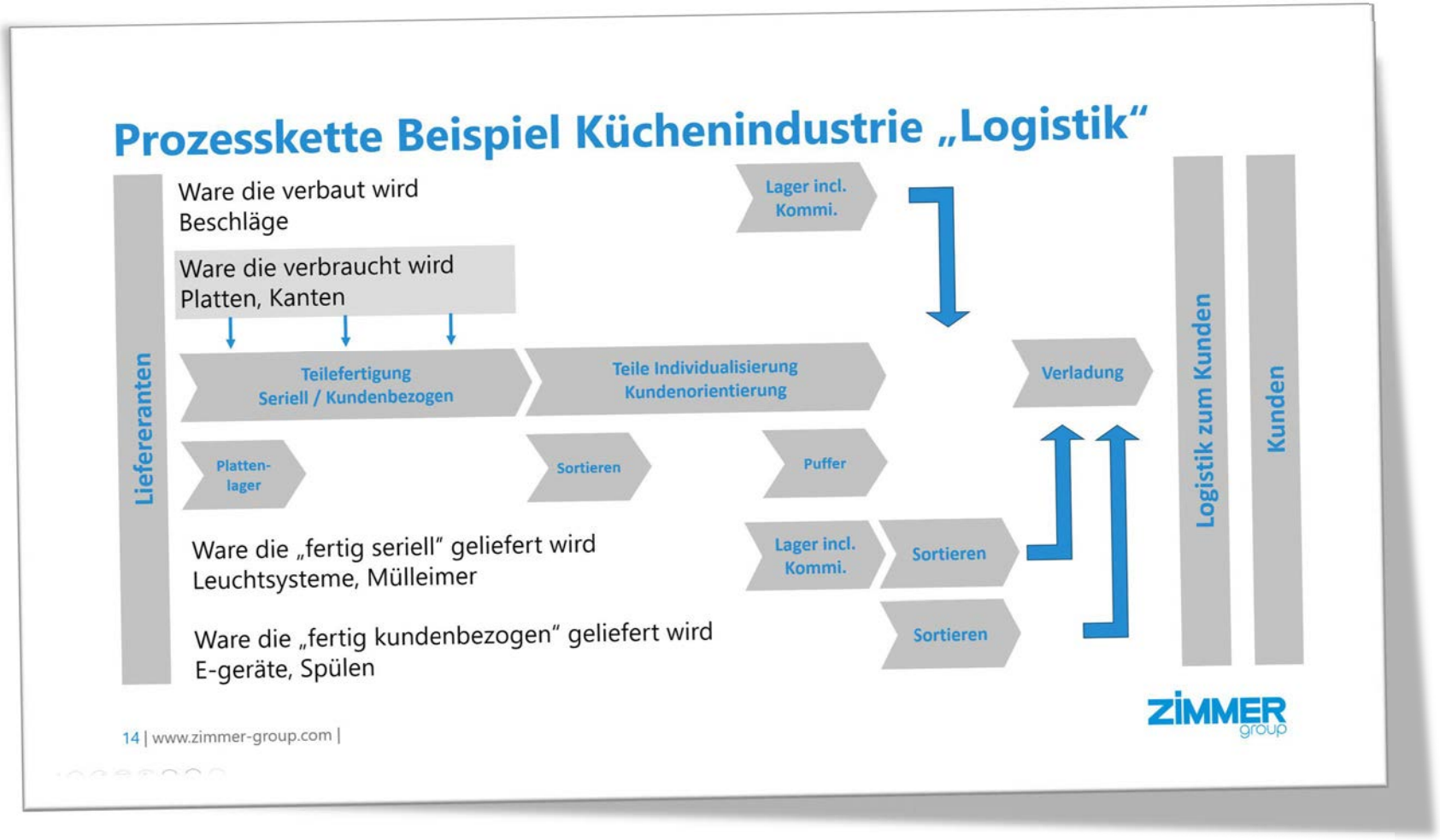

info@ils-schweiz.ch | public

Rückblick VNL Logistikforum 2024

Bildung

Beitrag Knapp:

Wie möchtest DU arbeiten?





info@ils-schweiz.ch | public

Innovations-Tag ILS 2025

Bildung

Besuch bei Güdel in Langenthal

Automation on Track - Güdel Produkte und ihre Anwendung in der Logistik

Highlights

Spannende Fertigung Standort Schweiz

Komponenten, Module bis Automationsanlagen (Linear Portale)



Termin:

- Vormittag, 13. Juni 2025
- Mittagessen Parkhotel Langenthal

info@ils-schweiz.ch | public

Innovations-Tag ILS 2025

Bildung

Agenda:

- Referat 1: Robotics Anwendungen
- Referat 2: Vorstellung Logistikprojekt
- Besichtigung Produktion: Werk 1 & Werk 2



info@ils-schweiz.ch | public



ANMELDUNG

Bis Freitag, 06. Juni 2025

Online mit QR-Code oder per E-Mail an: stefan.guedel@knapp.com

Bitte mit der Info bezüglich Mittagessen: ja/nein

Link:

https://forms.office.com/e/hvcGWy2j8r

info@ils-schweiz.ch | public

Robotik in der Intralogistik

Bildung

März 2022
- Startschuss
- Umfrage an Mitglieder
- Auswertung

November 2022
- 1. Round Table (FANUC)
- Mitgliederfirmen 9
- Ein Enkunde

März 2023
- 2. Roundtable (Stöcklin)
- Mitgliederfirmen 9
- Fördermitglied – Post

März 2024
- 3. Roundtable (FANUC)
- Mitgliederfirmen 12

September 2024
- 4. Roundtable (Stöcklin)
- Absage wegen zu wenig Teilnehmer

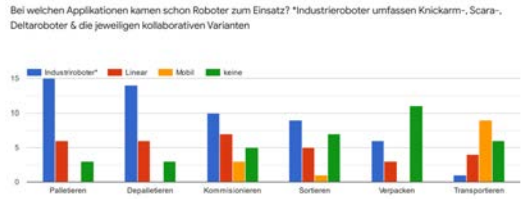

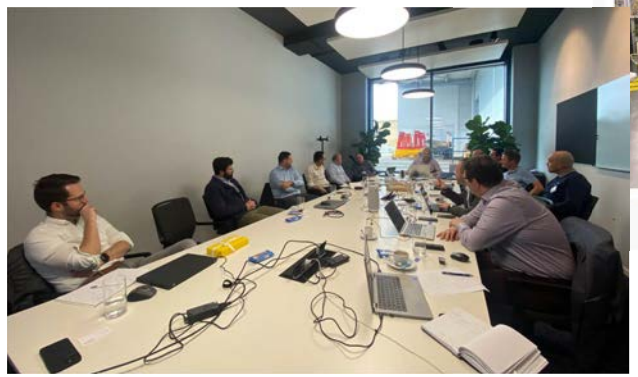





info@ils-schweiz.ch | public

Robotik in der Intralogistik

Bildung

Firma
Stöcklin
Stelog
MorgLog
Frei Fördertechnik
FANUC
Permo Consulting
Zimmer
Post CH AG
Smartlogistics
Gebhardt
ID Systems
Knapp Logistiksysteme
Wick AG
Güdel AG
Imperia Systems
Körber

Interesse?



m.schuepbach@ffag.ch



4. Roundtable - 28.8.2025

info@ils-schweiz.ch | public

Regalinspektion

Peter Spycher

Projektstand

Sicherheit

Die Ausbildung Regalinspektion besteht aus 3 Modulen. Alle 3 Module sind in der Schulung.

guter Feedback über den Inhalt.

Auch die Wiederholungskurse sind nun aktiv mit 3 Modulen

Die Kurse finden immer mehr Anklang.

Aussichten

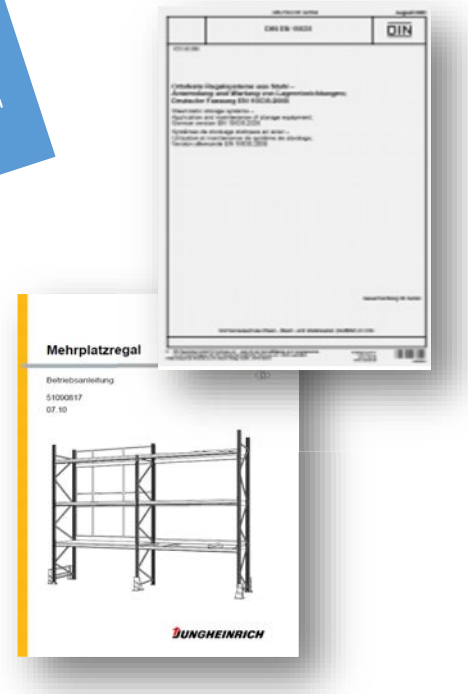

info@ils-schweiz.ch | public

Weitere Projekte

Sicherheit

Mitfahrende Kamera

Sind wir aktuell in einer schwierigen Situation.

Die Fachhochschule Biel hat keine Inostep Projekte gewonnen und kann damit das Team nicht mehr finanzieren.

Ohne Team hängt unser Projekt momentan in der «Luft»

Auf Grund der technischen Innovationen im Markt sowie den finanziellen Risiken mit ungewissem Ausgang hat der Vorstand entschieden, dass Projekt einzustellen.



info@ils-schweiz.ch | public

Weitere Projekte

Sicherheit

EKAS Richtlinien

Wird weiter verfolgt.

Noch offen

Ausbau Arbeitssicherheit

Erdbebensicherheit

Da hat eine erste Sitzung stattgefunden.
Unser Anliegen wird bei EKAS eingebracht.



info@ils-schweiz.ch | public

Expertenkommission

Sicherheit

Mit der Ausbildungsorganisation ASFL SVBL haben wir einen **Top Partner** der uns in allen Belangen und Regionen unterstützt.

Die Kurse Regalinspektionen werden immer bekannter und werden auch in der Ausbildung für Logistiker angewendet.

Grosser Erfolg: SBB erstellt eine interne Arbeitsanweisung mit unseren Checklisten und Kursen.

Mit der breiten Abstützung der Expertenkommission haben wir ein mächtiges Instrument in der Hand, gemeinsame Entscheidungen zu treffen, die direkt in die Schulungen einfliessen können.

Ein grosses Merci für das Engagement für unsere Logistik in der Schweiz

info@ils-schweiz.ch | public

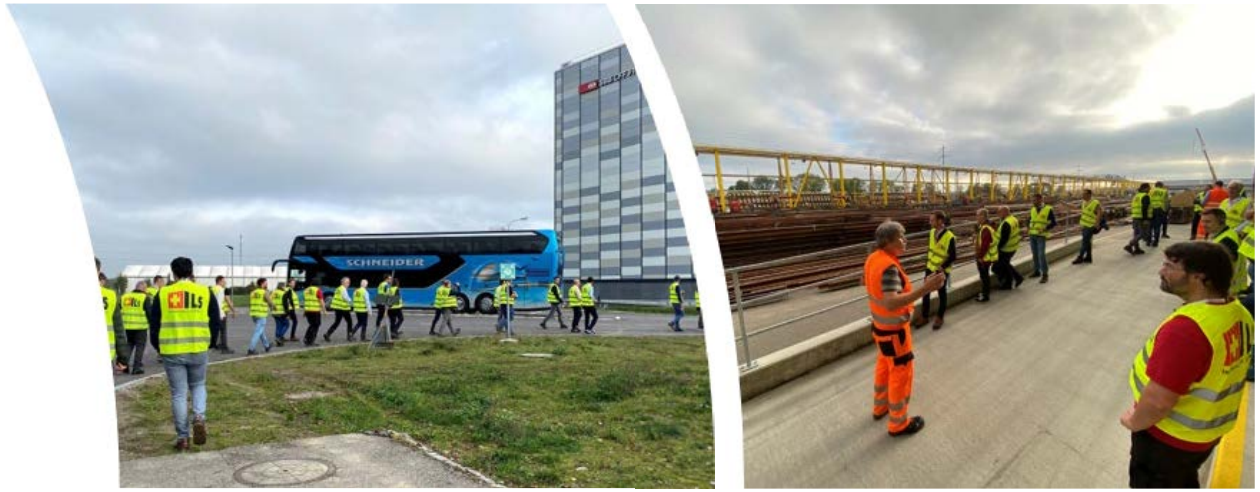

Studienfahrt

Lea Lauffer
Generalversammlung





info@ils-schweiz.ch | public

Rückblick Studienfahrt 2024

Studienfahrt

- Erste Studienfahrt durch den ILS organisiert - alle 50 Plätze ausgebucht!
- Faszinierende Einblicke in die modernsten Logistikzentren der Schweiz:
  - **Migros Aare Schönbühl**
  - **SBB Bahntechnik, Hägendorf**
  - **Schweizer Post, Härkingen**
  - **Imbach Logistik, Emmen**
  - **Armasuisse, Thun**
- Wertvolle Gelegenheit zum Networking im Hotel Meilenstein in Langenthal

Es hat riesig Spass gemacht! Danke an alle Teilnehmenden und ein riesiges Merci für die fünf Firmen, die uns die Türen öffneten.

Wir freuen uns auf die Fortsetzung der Studienfahrt:

Mittwoch, 15. und Donnerstag, 16. Oktober 2025

info@ils-schweiz.ch | public

Rückblick Studienfahrt 2024

Studienfahrt

Herzlichen Dank an unsere Sponsoren:

ELEMENT LOGIC

SSI SCHÄFER

GILGEN LOGISTICS SYSTEMS

Stöcklin Home of Intralogistics

FREI FÖRDERTECHNIK

Westfalia WAREHOUSE SYSTEMS & TECHNOLOGIES

JUNGHEINRICH

KNAPP

TGW LIVING LOGISTICS

SWISSLOG

info@ils-schweiz.ch | public

Studienfahrt 2025

Studienfahrt

Mittwoch, 15. und Donnerstag, 16. Oktober 2025

Ausblick auf die Besichtigung:

- Gebinde Logistik Center AG, Villmergen
- Schweizerische Post Logistikzentrum, Villmergen
- Roche Diagnostics International AG, Rotkreuz
- Meier Tobler AG, Oberbuchsiten
- 2 weitere Anlagen in Abklärung

Ein tolles Rahmenprogramm erwartet dich.
Die Anmeldung findet per Anfang Juni 2025 statt.
Einladung folgt!



info@ils-schweiz.ch | public

Swisslifter



Valentin Adelfio
Generalversammlung

info@ils-schweiz.ch | public

Swisslifter



Valentin Adelfio
Generalversammlung

info@ils-schweiz.ch | public

Personeller Vorstand / Kommissionen

Swisslifter

- **Stefano Ghilardi** Präsident (Linde)
- **Marcel Voyame** Geschäftsführung/Kurse/Homepage
- **Arne Sturm** Vizepräsident (Jungheinrich), SUVA/EKAS
- **Jürg Mathys** Gruppe Kundendienst (Arbor)
- **Ruedi Meier & Andreas Stettler** Revisoren Finanzen (Bamag & Arbor)
- **Valentin Adelfio** Marketing & ILS Schweiz (Stöcklin)

info@ils-schweiz.ch | public

Kommision 1 Bildung / Weiterbildung

Swisslifter

- **Kommission 1 Ausbildung / Bildung**

  Michael Hartung, HKS-Stapler AG (Vorsitz)

  Markus Roth Bamag, AG (Schnittstelle zur Kundendienstgruppe)

  André Urech Max, Urech AG (Unterstützung)

  Andreas Stettler, Arbor AG (Unterstützung)

- **Kommission 2 EKAS / SUVA**

  Arne Sturm, Jungheinrich AG (Vorsitz)

  Stefano Ghilardi, Linde AG (Vize)

info@ils-schweiz.ch | public

Kommission

Swisslifter

- **Kommission 3 Kundendienst**

  Jürg Mathis, Arbor AG (Vorsitz)

  Andrea Buralli, Linde AG (Vize)

- **Kommission 4 Marketing**

  Valentin Adelfio, Stöcklin Logistik AG AG (Vorsitz)

  Alexander Heimburger, Still AG (Unterstützung)

  Oliver Glaser, Toyota AG (Unterstützung)

info@ils-schweiz.ch | public

Bericht Kommission Bildung & Weiterbildung

Swisslifter

- **Themen ERFA Instruktoren Weiterbildung (2 x jährlich).**

✓ Schulung auf unterschiedlichen Geräten
✓ Fahrpraxis
✓ Betriebsrundgang
✓ Kontrollfragen

- **Nächste Instruktoren Weiterbildung: Donnerstag, 27.-28.11.2025**

Arbor AG
Hebe- und Transportsysteme
Lindentalstrasse 112
CH-3067 Boll BE

+41 31 838 51 61
info@arbor-ag.ch



info@ils-schweiz.ch | public

Bericht Kommission SUVA/EKAS

Swisslifter

- **EKAS 6518 Richtlinienüberarbeitung Ausbildung und Instruktion für Bediener von Flurförderzeugen.**

  Swisslifter ist seit langem daran, um zu einem einheitlichen Fahrausweis zu gelangen. Es haben bereits 3 Sitzungen stattgefunden. Vor allem die Themen der Kategorisierung der Fahrzeuge (Systemfahrzeuge, Schmalgang und Pneulader werden in die gleiche Kategorie wie Standardstapler gesteckt), sowie die geforderte Sprachkompetenzen (Deutsch, Französisch, Italienisch, Spanisch, Portugiesisch, Türkisch, Serbisch, Kroatisch, Albanisch) geben noch Anlass zu Gesprächsstoff. Erfahrungsgemäss wir dieser Prozess, bis sich alle einig sind, noch mindestens 2 Jahre in Anspruch nehmen. Sitzung im Herbst 2025 geplant.









info@ils-schweiz.ch | public

Bericht Kommission SUVA/EKAS

INTRALOGISTIK SCHWEIZ

Swisslifter

- **Merkblatt Sicherungsvorschriften tragbare Leitern für Arbeiten an hohen Staplermasten.** Über 2 Meter Standhöhe sind gemäss SUVA Sicherungsmassnahmen notwendig.

  1. Am Fahrzeug vorhandene Arbeitsfläche mit Geländer und sicherem Aufstieg (z.B. eingehängte, gesicherte Leiter), Hebebühnen, Rollgerüst. Die Bedienung einer Hebebühne bedingt eine Ausbildung!

  2. Praxis & unser Wunsch: Sicherer Zugang und Arbeiten auf Fahrzeugdach (z.B. Schubmaster, Grossstapler) mit PSA gegen Absturz die geeignet fixiert wird. Neue Risikobeurteilung wird erarbeitet für „Schritt von der Leiter aufs Dach“ und anschliessendem Sichern!







info@ils-schweiz.ch | public

Bericht Kommission Kundendienst

Swisslifter

- **Thema Rückfahrwarnton bei Strassenzulassung von Staplern**
  (Widerspruch zur EU) sind wir mit dem ASTRA in Kontakt. Ist noch in Bearbeitung und wird vermutlich nicht vor 2027 angepasst werden.

- **Strassenzulassung von Stapler ohne Prüfung und Immatrikulation**
  In der Schweiz sind Stapler mit einer Höchstgeschwindigkeit von 10 km/h seit dem 1. April 2024 nicht mehr zulassungspflichtig, sofern der Halter eine Haftpflichtversicherung abgeschlossen hat. ACHTUNG dies ist kantonal geregelt!

- **Neue Partikelfiltermessung bei Dieselstaplern.**
  Die neue Messmethode und Einführung des Gesetzes wird auf 1. Januar 2026 verschoben.

- **Inobat-Kleber, was tun bei beschädigter Lithium-Batterie?**
  Wir bezahlen als Hersteller/Importeur von Lithium-Batterien eine Entsorgungs-gebühr und führen im Moment mit Inobat Diskussionen betreffend Übernahme der Transportkosten bei defekten Batterien. Alternative SENS eRecycling.

info@ils-schweiz.ch | public

Bericht Kommission Marketing

Swisslifter

- **Sicherheitsmessen mit Referaten, Fachvorträge von SUVA, EKAS**
- **80 - 100 Aussteller und ca. 1500 Besucher**

- **Messeteilnahme Lausanne 03. – 04. September 2025**

Sécurité au carré

Salon romand spécialisé pour la sécurité

- **Messeteilnahme Zürich 20. - 21. Mai 2026**

Arbeits Sicherheit Schweiz

info@ils-schweiz.ch | public

Marktstatistik 2023 / 2024

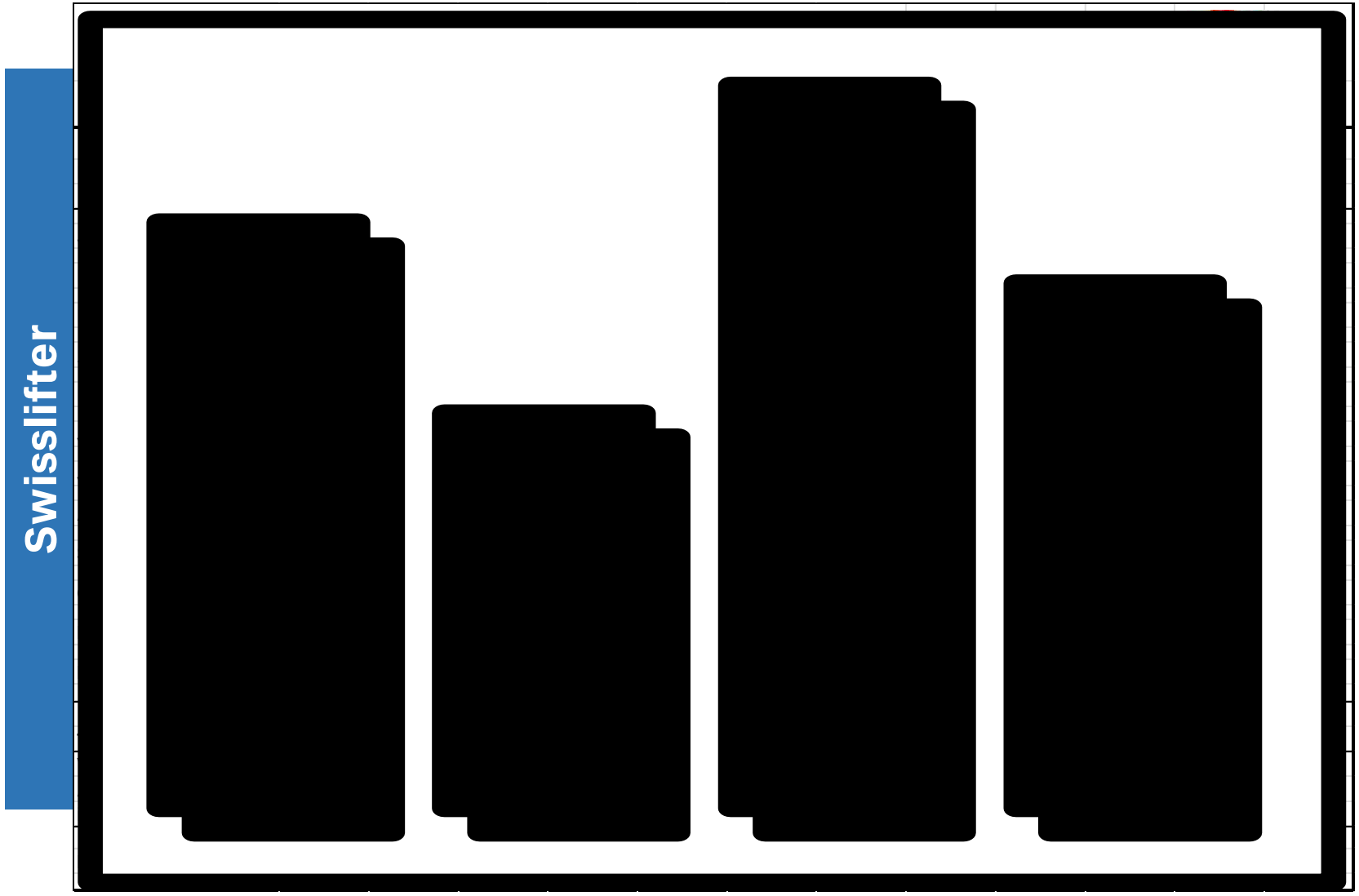

info@ils-schweiz.ch | public

Swisslifter

Vielen Dank für Ihre Aufmerksamkeit!

info@ils-schweiz.ch | public

Finanzkommission

Stefan Hayoz

Generalversammlung

info@ils-schweiz.ch | public

Jahresrechnung 2024

Finanzkommission

BILANZ PER 31. DEZEMBER 2024

Intralogistik Schweiz ILS	31.12.2024 CHF
AKTIVEN	
Umlaufvermögen	
CS Bank Schaffhausen	148'596.81
ZKB	49'877.50
Forderungen	
Transitorisch Aktive	14'246.40
Total Umlaufvermögen	212'720.71
TOTAL AKTIVEN	**212'720.71**
PASSIVEN	
Fremdkapital	
Verbindlichkeiten	
Transitorisch Passive	17'000.00
Total Fremdkapital	17'000.00
Eigenkapital	
Gemeinschaftsvermögen 01.01.2024	111'612.80
Jahresgewinn/-verlust	84'107.91
Gemeinschaftsvermögen 31.12.2024	195'720.71
Total Eigenkapital	195'720.71
TOTAL PASSIVEN	**212'720.71**

info@ils-schweiz.ch | public

Jahresrechnung 2024

Finanzkommission

ERFOLGSRECHUNG 2024

Intralogistik Schweiz ILS	2024
ERTRAG	
Ertrag Mitgliederbeiträge	33'900.00
Ertrag Ausbildung/Studienfahrt	108'540.00
Ertrag Homepage	16'979.19
Total Ertrag	**159'419.19**
Betriebsaufwand	
Aufwand Mitgliederbeiträge Swiss Supply	2'000.00
Aufwand Anlässe	413.15
Aufwand Messe	7'567.00
Aufwand Homepage	735.10
Aufwand Externes Hosting	251.70
Aufwand Steuern	12'000.00
Aufwand Porti, Bankspesen	153.50
Aufwand GV	10'018.00
Aufwand Spesen	294.22
Aufwand Projekte	6'999.99
Projekt Studienfahrt	31'047.82
Aufwand Diverses	3'830.80
Total Betriebsaufwand	**75'311.28**
Jahresgewinn/-verlust	**84'107.91**

info@ils-schweiz.ch | public

Jahresrechnung 2024

Finanzkommission

VERWENDUNG DES BILANZGEWINNES PER 31. DEZEMBER 2024

	31.12.2024 CHF
Zur Verfügung der Gemeinschaft	
Gemeinschaftsvermögen 01.01.2024	111'612.80
Jahresgewinn/-verlust	84'107.91
Gemeinschaftsvermögen 31.12.2024	195'720.71
Antrag der Gemeinschaft	
Gemeinschaftsvermögen 31.12.2024	195'720.71
Vortrag auf neue Rechnung	**195'720.71**

info@ils-schweiz.ch | public

Revisorenbericht 2024

Finanzkommission

INTRALOGISTIK SCHWEIZ

ILS - Revisionsbericht für die Jahresrechnung 2024

Sehr geehrter Herr Präsident, geschätzte Mitglieder

Als Kontrollstelle der ILS Intralogistik Schweiz
haben wir die per 31. Dezember 2024 abgeschlossene Jahresrechnung geprüft.

Wir haben Einsicht in die Buchhaltung genommen und anhand von Stichproben die Belege und deren Verbuchungen kontrolliert. Wir haben festgestellt, dass

- die Buchhaltung ordnungsgemäss und sehr sauber geführt ist
- der Gewinn von CHF 84'107.91 richtig ausgewiesen ist und die Saldi der Bilanzpositionen mit den Büchern übereinstimmen.

Aufgrund der Ergebnisse unserer Prüfung beantragen wir, die vorliegende Jahresrechnung zu genehmigen.

Die Rechnungsrevisoren

Müller, Markus

Digital signiert von Müller, Markus
DN: cn=Müller, Markus, ou=Wagner Rail Schweiz, email=markus.mueller@wagner.de
Datum: 2025.04.16 18:14:14 +02'00'

Hans.Fritschi@koerber.com

Digital signiert von Hans.Fritschi@koerber.com
DN: cn=Hans.Fritschi@koerber.com
Datum: 2025.04.22 07:34:01 +02'00'

Markus Müller
Wagner Schweiz AG

Hans Peter Fritschi
Körber AG

Wallisellen, … 16.04.2025

Rubigen, ……

➢ Genehmigung

info@ils-schweiz.ch | public

8. Budget 2025

Finanzkommission

Einnahmen	Budget 2024	IST 31.12.2024	Abw.	Budget 2025
Ertrag Mitgliederbeiträge	32'000	33'900	6%	36'000
Ertrag Homepage	16'000	16'979	6%	18'000
Ertrag Ausbildung und Studienfahrt	95'000	108'540	14%	95'000
Ertrag Zinsen	0	0	0%	0
Total Einnahmen	**143'000**	**159'419**	11%	**149'000**

Ausgaben	Budget 2024	IST 31.12.2024	Abw.	Budget 2025
Porti- und Bankspesen	150	175	17%	150
Aufwand für Datenablage	0	0	0%	500
Markt & Wirtschaft				
Swiss Skills	3'250	0	-100%	7'000
Swiss Supply Mitgliederbeitrag	2'000	2'000	0%	2'000
Messe	7'567	7'567	0%	8'000
Aufwand Diverses	12'500	3'831	-69%	3'000
Anlässe	0	413	0%	0
Marketing				
Homepage	4'000	987	-75%	2'000
Werbung	3'000	0	-100%	2'000
Spesen				
Präsidium und Vorstand	2'000	273	-86%	10'000
Projekte				
Kamerasystem + VR Brille	40'000	5'000	-88%	0
Projekt Movement '32	2'000	2'000	0%	0
Studienfahrt	45'000	31'048	-31%	35'000
Rückstellung ILS Fest 60 Jahre	0	0	0%	30'000
Rückstellung Steuern	0	12'000	0%	6'000
Aufwand GV	12'000	10'018	-17%	12'000
Total Ausgaben	**133'467**	**75'311**	**-44%**	**117'650**
Gewinn/Verlust	**9'533**	**84'108**	**782%**	**31'350**

Jahresbeitrag 2025
unverändert bei CHF 200.-

- Genehmigung

info@ils-schweiz.ch | public

Antrag für 2026

Erhöhung Mitgliederbeitrag von Fr. 200.–
auf Fr. 300.--

- Genehmigung

info@ils-schweiz.ch | public

9. Entlastung Vorstand



- Genehmigung

info@ils-schweiz.ch | public

10. Wahlen Vorstand

Gewählt bis 2025: **Michael Schüpbach**

Michael stellt sich für eine weitere Periode bis 2028 zur Verfügung

➢ Abstimmung

Rücktritt 2025 Aktuar und Vizepräsident

- Urs Martin



Vorschlag Ersatz Damian Cueni als Aktuar

Er stellt sich für die Periode bis 2028 zur Verfügung

➢ Abstimmung

info@ils-schweiz.ch | public

10. Information Vorstand Vizepräsident

Gemäss den Statuten konstituiert sich der Vorstand selber.

Durch den Rücktritt von Urs Martin auch als Vizepräsident musste dieses Amt neu vergeben werden.



Das erste Mal seit 59 Jahren schreiben wir mit der neuen Person Geschichte.

Es ist mir eine Ehre euch wie folgt zu informieren:

info@ils-schweiz.ch | public

10. Information Vorstand Vizepräsident

Neue Vizepräsidentin ist **Lea Lauffer**



info@ils-schweiz.ch | public

10. Wahlen Revisoren

- Hanspeter Fritschi – Körber Supply Chain

- Patrick Gschwind – Wagner Schweiz



➢ Abstimmung

info@ils-schweiz.ch | public

11. Verschiedenes

Urs Martin

- Eintritt 2017 in den Vorstand
- Aktuar und Vizepräsident
- Rücktritt per 14.5.2025



info@ils-schweiz.ch | public

11. Verschiedenes

Urs Martin

Urs war eine wichtige Stütze im Verband.

Durch sein Einsatz und gute Prokollführung hielt er den Vorstand immer auf Trab.

Viele gute Ideen kamen von seiner Seite.



info@ils-schweiz.ch | public

11. Verschiedenes

Urs Martin

Oft durften wir auch Gastrecht in den Räumen von Stöcklin geniessen.

Durch seine Pensionierung widmet er sich jetzt anderen Aufgaben der Lebensfreude.

Danke für Deinen Einsatz zum Wohle der Logistik der Schweiz.



info@ils-schweiz.ch | public





info@ils-schweiz.ch | public

11. Verschiedenes

- Bestätigung Abendessen: 67

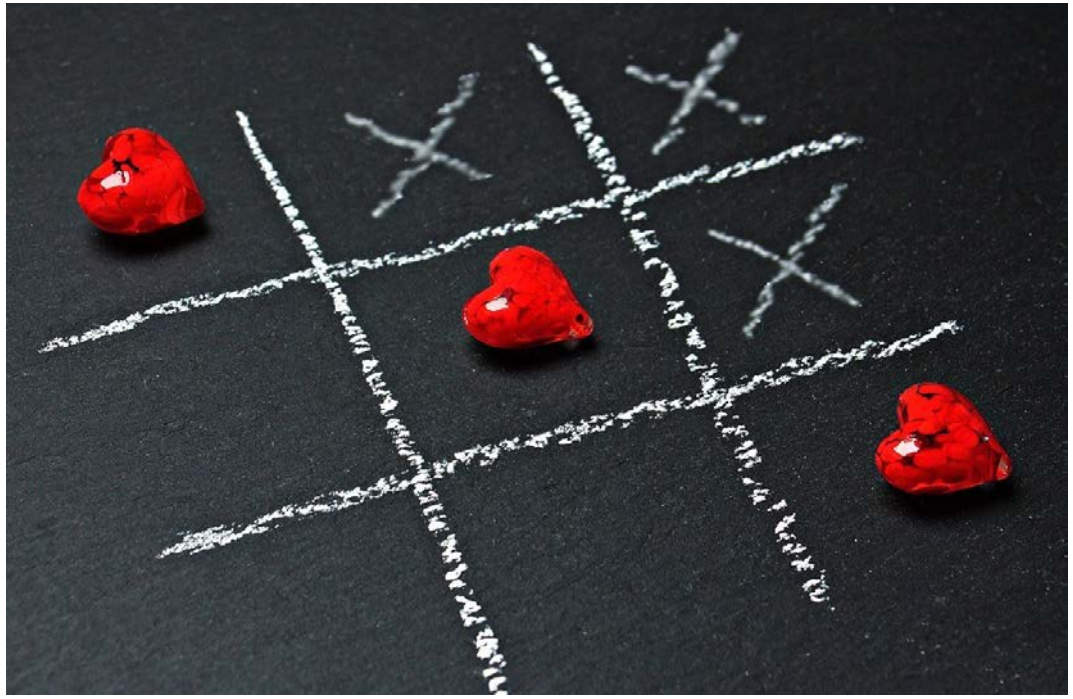

Termin der nächsten ordentliche GV:

Mittwoch, 20. Mai 2026

info@ils-schweiz.ch | public

12. Foto der neuen Mitglieder



info@ils-schweiz.ch | public

Herzlichen Dank für Ihre Aufmerksamkeit



ILS Intralogistik Schweiz
Nord-Südstrasse 6
CH-4543 Deitingen

Tel. +41 79 127 40 40
info@ils-schweiz.ch